

# Bedre beskrivelse med samkjørte standarder NS 4400 og NS 3420 K

Fra en bestillers perspektiv

Jobber i JM Norge  
byggherre og bestiller  
Landskapsarkitekt

Komitéens hakkekylling



ebok

# NS 3420

Beskrivelsestekster for bygg,  
anlegg og installasjoner



standard  
norge

standard  
norge

The cover features a blue wireframe architectural rendering of a modern building structure, showing a long corridor or walkway leading towards several tall, slender buildings. The design is minimalist and technical, with white lines on a dark blue background.

Fra tegning

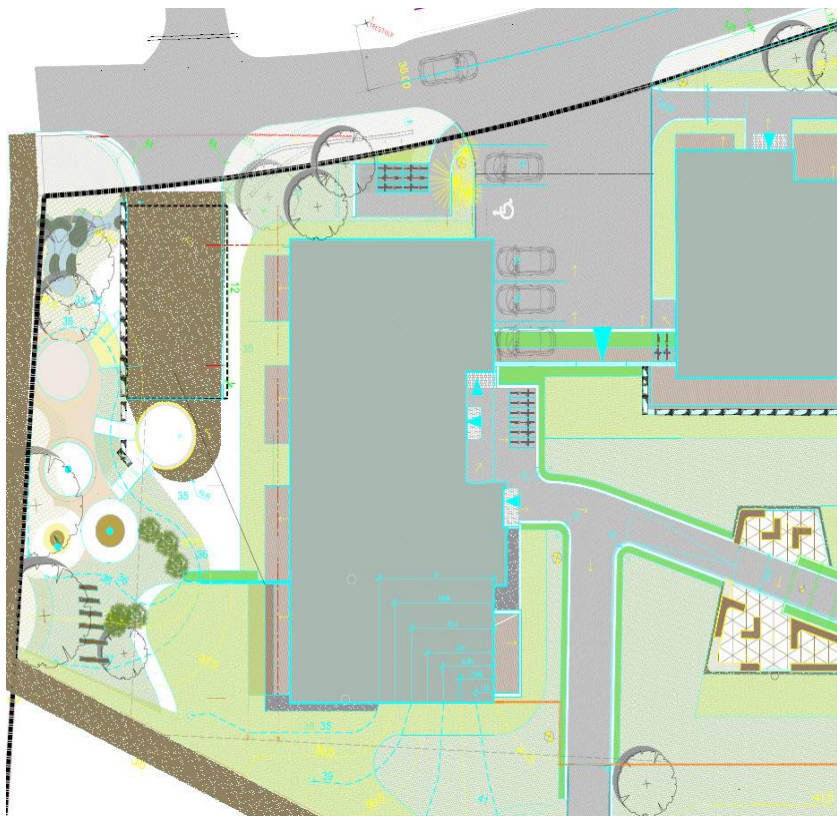

Til anlegg



MYE kan gå galt





Siffer i koden	Type tre
0	USPESIFISERT
1	LØVTRE
2	FRUKTTRE
3	BARTRE
9	Annen type tre - må spesifiseres

KB6.1112

TRÆR

TYPE TRE: LØVTRE

KATEGORI: IKKE OPPSTAMMET,  
MED GJENNOMGÅENDE STAMME

Antall: **5 stk**

Lokalisering: *Vårstein 5, v/  
innkjøring*

Navn: *Betula pendula 'Dalecarlica'*

Størrelse: *so 16-18*

Leveringsform: *kp*

Planteavstand: *rekke, 5m*

Andre krav: Ja  Nei

Siffer i koden	Kategori
00	USPESIFISERT
11	PISK (UNGPANTER)
12	IKKE OPPSTAMMET, MED GJENNOMGÅENDE STAMME
13	IKKE OPPSTAMMET, UTEN GJENNOMGÅENDE STAMME
22	OPPSTAMMET, MED GJENNOMGÅENDE STAMME
23	OPPSTAMMET, UTEN GJENNOMGÅENDE STAMME
31	PODET PÅ STAMME
32	FLERSTAMMET
33	SØYLEFORM
34	ROSE PODET PÅ STAMME
9	Annen type tre - må spesifiseres

For utfylling av etterfølgende postgrur

y2.1) Angi under stikkordet *Navn*

- botanisk navn;
- kultivar;
- norsk navn;
- frøkilde (geografisk lokalisering);
- herkomst (for vegetativt form opphavssted for plantemateriale);
- annet.

y2.2) Angi under stikkordet *Størrelse*

- stammeomkrets;
- stammehøyde;
- salgshøyde;
- annet.

y2.3) Angi under stikkordet *Planteavstand*

- avstand mellom planter;
- avstand mellom rekker;
- avstand fra kant;
- eventuelt system/mønster;
- annet.

y2.4) Angi eventuelt under stikkordet *Andre krav*

- overtakelsesdato, dersom dette ikke fremgår av andre opplysninger;
- plantetidspunkt;
- vekstjordens beskaffenhet;
- spesielle krav ved eventuell planting på bygningsmessige grunn;
- antall stammer;
- annet.

**KB6.11  
TRÆR**

Antall

**Type tre:** Løvtrær**Lokalisering:** Se tegning LA06**Navn:** Prunus sargentii, sargentk**Herkomst:** Norsk**Vekstform:** Rett**Størrelse:** TH min. 2meter**Gjennomgående stamme:** Ja**Omplantinger:****Leveringsform:** Kp**Planteavstand:****Andre krav:** Nei**KB6.11  
TRÆR**

Antall

**Type tre:** Løvtrær**Lokalisering:** Gårdsrommet**Navn:** Lønn - Acer**Herkomst:** Norsk**Vekstform:** Høystammet**Størrelse:** so 16-18**Gjennomgående stamme:** Ja**Omplantinger:** Hvert 3. år**Leveringsform:** kp**Planteavstand:** Se planteplan**Andre krav:** Nei**KB6.24A  
BUSKER**

Antall

**Type busk:** Hekkeplanter**Lokalisering:** Se tegning LA06**Navn:** Aronia melanocarpa 'Moskva' E, svartsurbær**Herkomst:** Norsk**Størrelse:** 3 greiner**Leveringsform:** co**Planteavstand:** 0,3m**Andre krav:**

b) Materialer

Vann

c) Utførelse

Det skal vannes i etableringsfasen/garantitiden

**KB6.29A  
BUSKER**

Antall

**Type busk:** Standard buskkvalitet**Lokalisering:** Se planteplan, gjelder buskfelt inne i gårdsrommet.**Navn:** Diverse arter**Herkomst:** Primært norsk herkomst**Størrelse:** 5 gr**Leveringsform:** Co**Planteavstand:** var. 0,3-1m**Andre krav:**

a) Omfang og prisgrunnlag.

Detaljert planteplan er ikke utarbeidet. Angitt antall er en gjennomsnittsberegning for angitte buskarealer.

**KB6.29  
BUSKER**

Antall

**Type busk:** Solitærbusk**Lokalisering:** Se tegning LA05**Navn:** Weigela florida 'Korea' E, roseklokkebusk 'Korea' E**Herkomst:** Norsk**Størrelse:** 3 greiner**Leveringsform:** co**Planteavstand:****Andre krav:** Nei**KB6.23  
BUSKER**

Antall

**Type busk:** Klatreplanter**Lokalisering:** Se planteplan, gjelder mur ved nedkjøring garasje og skjermvegg i enden av bygg A**Navn:** Parthenocissus quinquefolia var. Engelmanni -

Klatrevillvin Engelmanni

**Herkomst:** Norsk**Størrelse:** 3-5 greiner**Leveringsform:** co**Planteavstand:** 3m**Andre krav:** Nei**KB6.11A  
TRÆR**

Antall

**Type tre:** Løvtrær**Lokalisering:** Se planteplan.**Navn:** Quercus rubra - Rødeik**Herkomst:** Norsk**Vekstform:** Flerstammet**Størrelse:** so 26-28**Gjennomgående stamme:** Ja**Omplantinger:** 2 ganger**Leveringsform:** Klump**Planteavstand:** Se planteplan**Andre krav:**

a) Posten skal også omfatte levering og montering av vanningsrør for samtlige trær. Det benyttes korrugert dreneringsrør, diameter 50-80mm. Røret legges med dreneringsflate ned rundt rotklump før jord fylles i. Røret avsluttes i høyde med terreng inntil stammen og tettes med lokk.

**KB6.19A  
TRÆR**

Antall

**Type tre:** Syrin**Lokalisering:** Se planteplan.**Navn:** Syringa vulgaris - Vanlig syrin**Herkomst:** Norsk**Vekstform:** Flerstammet**Størrelse:** h40cm**Gjennomgående stamme:** Ja**Omplantinger:** 2 ganger**Leveringsform:** Co**Planteavstand:** 3m**Andre krav:**

Vi må klare bedre enn dette!



# Tillegg B Om trær i NS 3420 Del K – Nå enda bedre

Tekst revidert og oppdatert. Omhandler:

- Veiledning for den beskrivende
- Veiledning om transport
- Nytt skjema for mottakskontroll
- Planting
- Etableringsskjøtsel

NS 3420 ZK Skjøtsels-standarden beskrivelsestekster for etableringsskjøtsel og skjøtsel

Egne tekster for skjøtsel og beskjæring av trær i alle treets livsfaser

Takk for meg